

LEGENDA MÓVEIS E EQUIPAMENTOS:

- 01 - TELEVISÃO
- 02 - DVD
- 03 - MESA 120X50CM
- 04 - QUADRO BRANCO NA PAREDE
- 05 - BALDE DE LIXO
- 06 - IMPRESSORA NA MESA
- 07 - QUADRO DE AVISOS NA PAREDE
- 08 - CADEIRA DE RODAS
- 09 - PROJETOR DE MULTIMÍDIA
- 10 - NOTEBOOK
- 11 - ESTANTE COM PRATELEIRAS
- 12 - ARMÁRIO COM CHAVE MEDICAMENTOS CONTROLADOS
- 13 - MESA AUXILIAR
- 14 - ARQUIVO
- 15 - BALDE
- 16 - ESCADA COM DOIS DEGRAUS
- 17 - ARMÁRIO VITRINE
- 18 - BRACADEIRA PARA MEDIÇÃO
- 19 - SUPORTE DE SORO
- 20 - CENTRÍFUGA
- 21 - RÉGUA DE GASES
- 22 - BALANÇA ADULTA
- 23 - BALANÇA PEDIÁTRICA
- 24 - CARRO DE CURATIVOS
- 25 - FOCO DE LUZ
- 26 - BANQUETA GIRATÓRIA
- 27 - BIOMBO
- 28 - AUTOCLAVE
- 29 - MEGATOSCÓPIO
- 30 - ARMÁRIO SUSPENSO
- 31 - SELADORA
- 32 - CARRINHO DE LIMPEZA
- 33 - ARMÁRIO PARA GUARDA DE MEDICAMENTOS FORNECIDOS PELO ESTADO

REVESTIMENTOS

**SANITÁRIOS para PÚBLICO, PACIENTES e FUNCIONÁRIOS, DML e COPA.**  
**PISO** - CERÂMICO COM ÍNDICE DE ABSORÇÃO DE ÁGUA INFERIOR A 4%.  
**PARÉDES** - CERÂMICO ATÉ O FORRO COM ÍNDICE DE ABSORÇÃO DE ÁGUA INFERIOR A 4%.  
**FORRO** - CONTÍNUO DE LAJE PRÉ - MOLDADA, AMBOS PINTADOS COM TINTA ACRÍLICA.  
**\*TODAS AS ÁREAS "MOLHADAS" DO ESTABELECIMENTO TERÃO RALO SIFONADO E TAMPA COM FECHAMENTO ESCAMOTEÁVEL.**  
**SALA DE ESPERA, CIRCULAÇÕES e DEMAIS AMBIENTES.**  
**PISOS** - CERÂMICO COM ÍNDICE DE ABSORÇÃO DE ÁGUA INFERIOR A 4%.  
**PARÉDES** - PINTURA TINTA ACRÍLICA SEMI BRILHO ATÉ O TETO SOBRE REBOCO.  
**FORRO** - CONTÍNUO DE LAJE PRÉ-MOLDADA E PINTADA AMBOS COM TINTA ACRÍLICA

INFORMAÇÕES GERAIS

- ABERTURAS COM TELA MILIMÉTRICA EM TODAS AS JANELAS.
- AS BARRAS DE APOIO DA CIRCULAÇÃO DEVERÃO SER EM TUBO METÁLICO 1,5"

INSTALAÇÕES - LEGENDA

HF - ÁGUA FRIA	HQ - ÁGUA QUENTE
FO - OXIGÊNIO	FN - ÓXIDO NITROSO
FVC - VÁCUO CLÍNICO	FAM - AR COMPRIMIDO MEDICINAL
AC - AR CONDICIONADO	EE - ELÉTRICA DE EMERGÊNCIA
ED - ELÉTRICA DIFERENCIADA	E - EXAUSTÃO

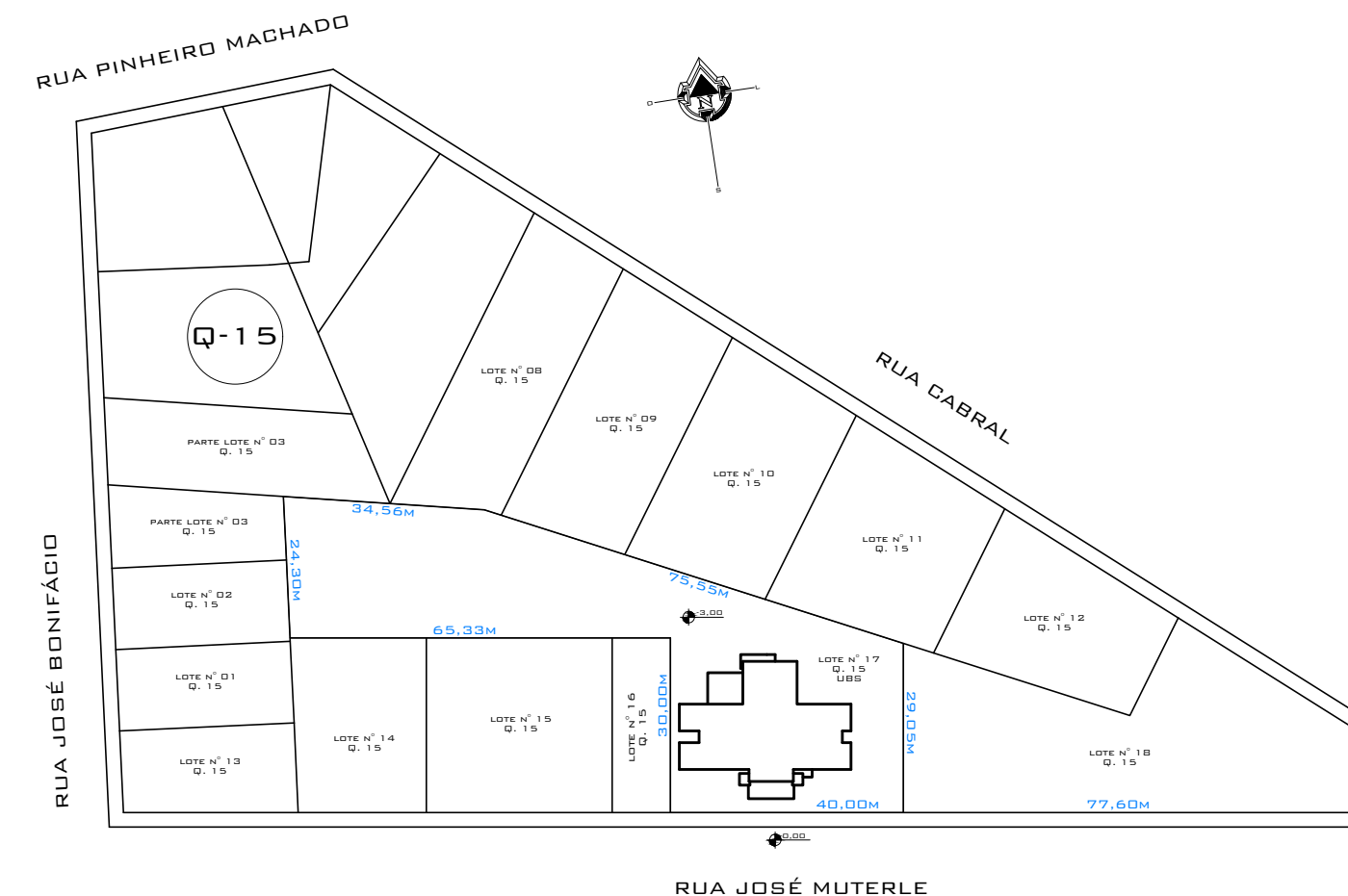

SITUAÇÃO E LOCALIZAÇÃO

ESCALA - 1/1.250

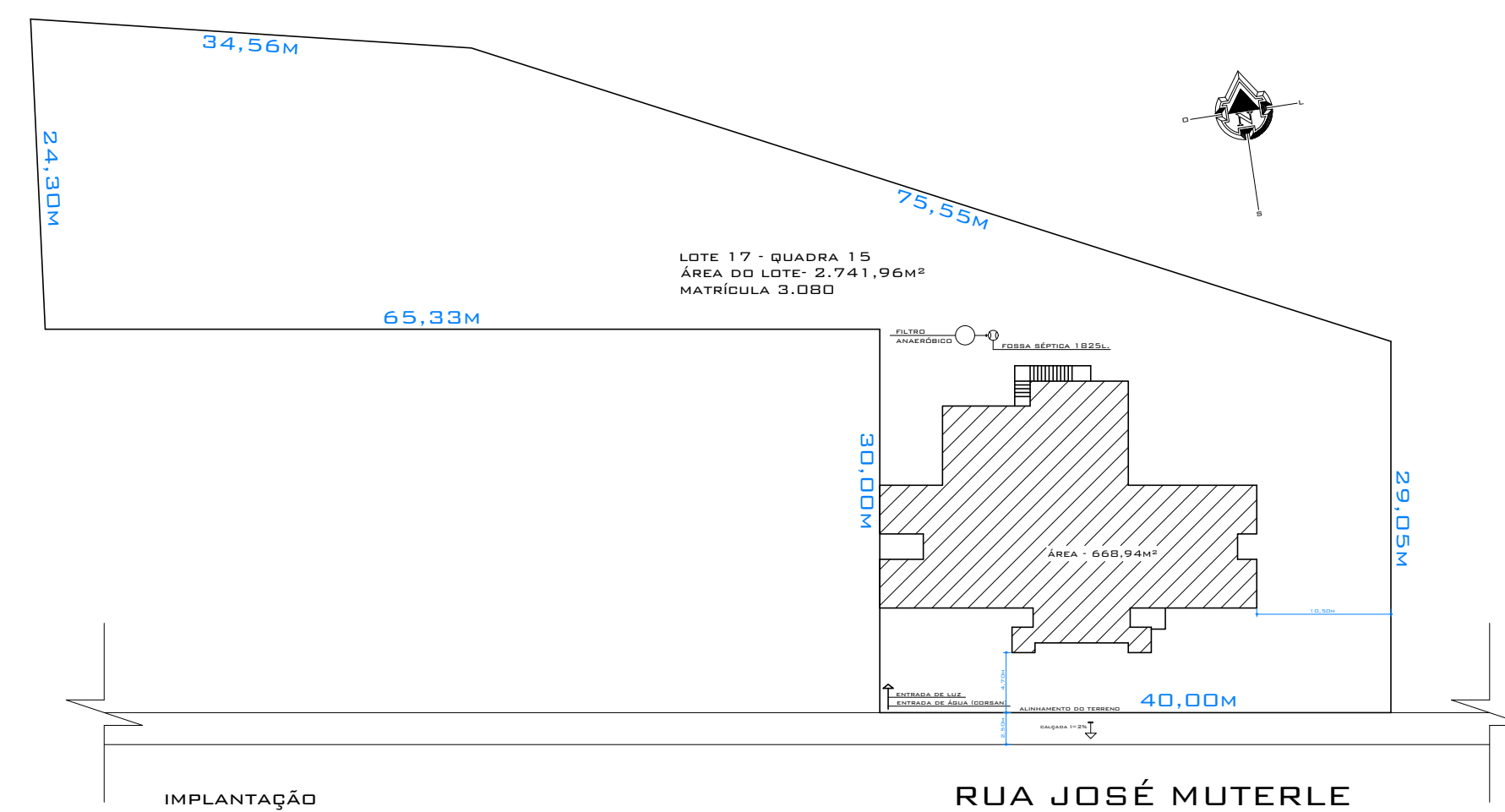

CONTEÚDO -  
SITUAÇÃO - LOCALIZAÇÃO - IMPLANTAÇÃO - PLANTA BAIXA TÉRREO (EXISTENTE)

PROPRIETÁRIO -  
PREFEITURA MUNICIPAL DE MAXIMILIANO DE ALMEIDA - RS

ENDEREÇO OBRA -  
RUA JOSÉ MUTERLE - LOTE 17 - QUADRA 15 - MAXIMILIANO DE ALMEIDA - RS  
MATRÍCULA 3.080 - LIVRO 02 - RG - OFÍCIO REGISTROS PÚB. MAX. DE ALMEIDA

PROJETO - AMPLIAÇÃO E ADEQUAÇÃO UBS	ÁREA TÉRREO EXISTENTE - 402,52M²	ÁREA TOTAL TÉRREO - 406,81M²
	ÁREA TÉRREO À AMPLIAR - 4,29M²	ÁREA TOTAL GERAL - 668,94M²

PREFEITURA MUNICIPAL DE  
MAXIMILIANO DE ALMEIDA

RUA JOSÉ BONIFÁCIO, 340 - MAXIMILIANO DE ALMEIDA - RS - CEP 99890-000 - FONE (54) 3397 1166 - 3397 1133

PROJETO PROPRIETÁRIO

THIAGO DE SOUZA  
ARQ. CAU A35799-5

PREFEITURA MUNICIPAL  
MAX. DE ALMEIDA  
DIRLEI BERNARDI DOS SANTOS  
PREFEITA MUNICIPAL

OBS.:

DATA - 03/09/2019	VISTO -	ESCALA -	NÚMERO -
DESENHO - THIAGO DE SOUZA		INDICADA	1/4