

RUA HIPÓLITO RIBEIRO

COBERTURA
CENTRO DE EVENTOS
(EXISTENTE)

PRAÇA CENTRAL JOÃO PROVIN - MAXIMILIANO DE ALMEIDA

ÁREA - 5.170,00m²
Esc.: 1:150

LEGENDA

- 01 - PERGOLADO EM CONCRETO (SAPATA ISOLADA)
02 - PLAY GROUND
03 - AMBIENTE DE CONVÍVIO (MESA E BANCO EM CONCRETO) (NÃO CONTRATADO)
04 - LUMINÁRIA H=3,00M
05 - LUMINÁRIA H=9,00M

LEGENDA - PLANTAS

- P-01 - ÁRVORE REGIONAL H>2,00M
P-02 - PALMEIRA H>1,50M
P-03 - BUXINHO H=50CM
P-04 - ARBUSTOS E BROMÉLIAS

- CAÇADA EM PAVER DE CONCRETO POLIDO - A=1923,00M²
GRAMA LEIVA - A=1868,20M²
AREIA PLAYGROUND - A=137,10M²

- NOTA 1 (NÃO CONTRATADO)
• AS LIXEIRAS DISTRIBUÍDAS NO PROJETO DEVERÃO APRESENTAR DOIS CESTOS (SECO E ORGÂNICO).
• BANCOS DE CONCRETO
• MESAS PARA AMBIENTES DE CONVÍVIO
• BRINQUEDOS PLAY GROUND

- NOTA 2
• OS MEIOS FIOS EXISTENTES NO PERÍMETRO EXTERNO DA PRAÇA SERÃO REMOVIDOS E RECOLOCADOS PARA UM ADEQUADO NIVELAMENTO E ALINHAMENTO.

À REMOVER E RECOLOCAR = 187,30 METROS
À EXECUTAR = 99,35 METROS

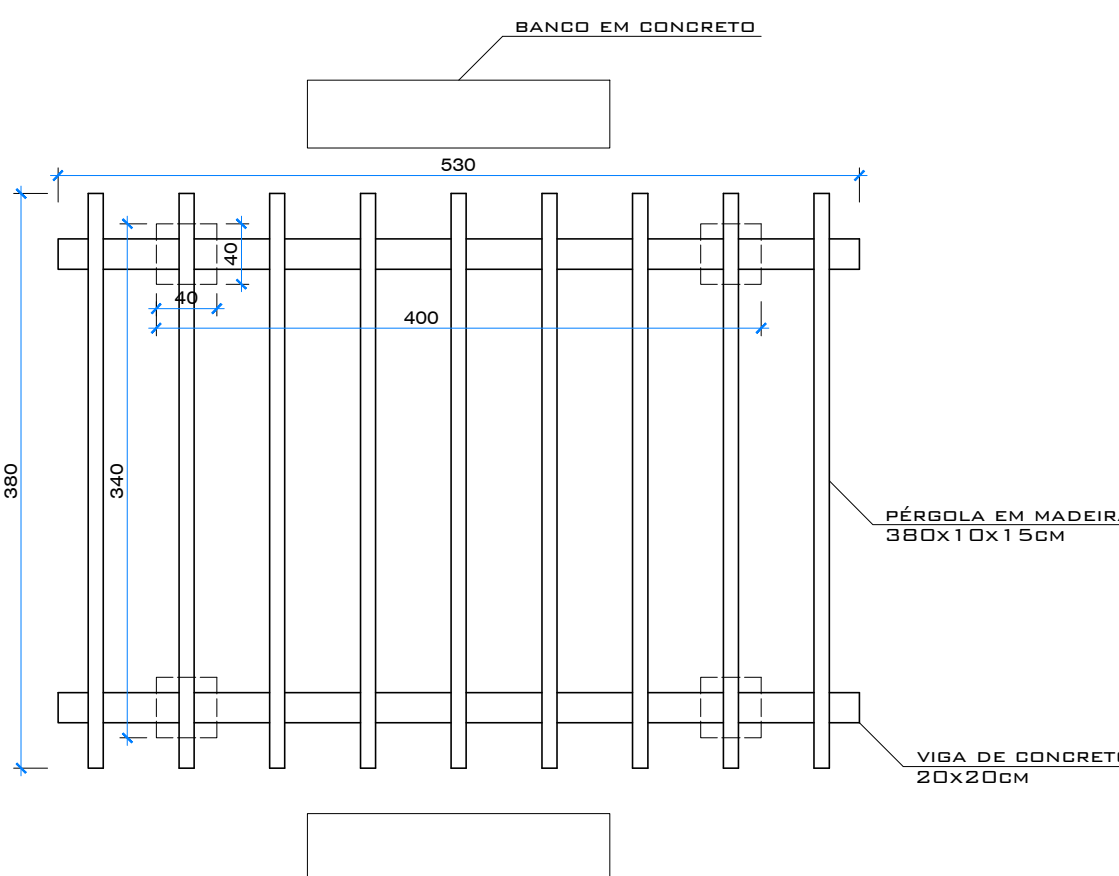
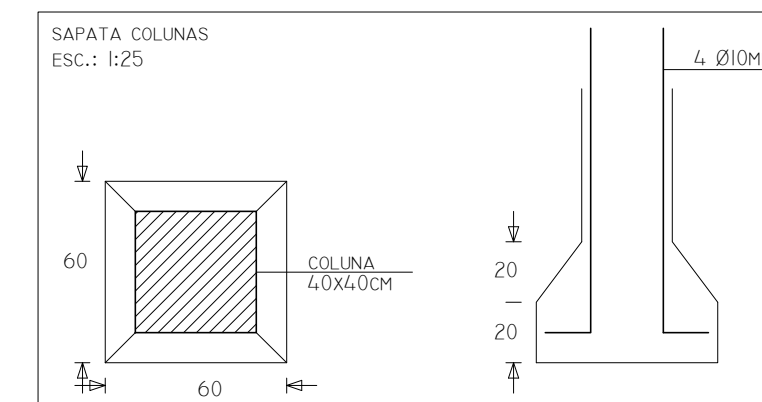

VISTA SUPERIOR PERGOLADO
ESC. 1/50

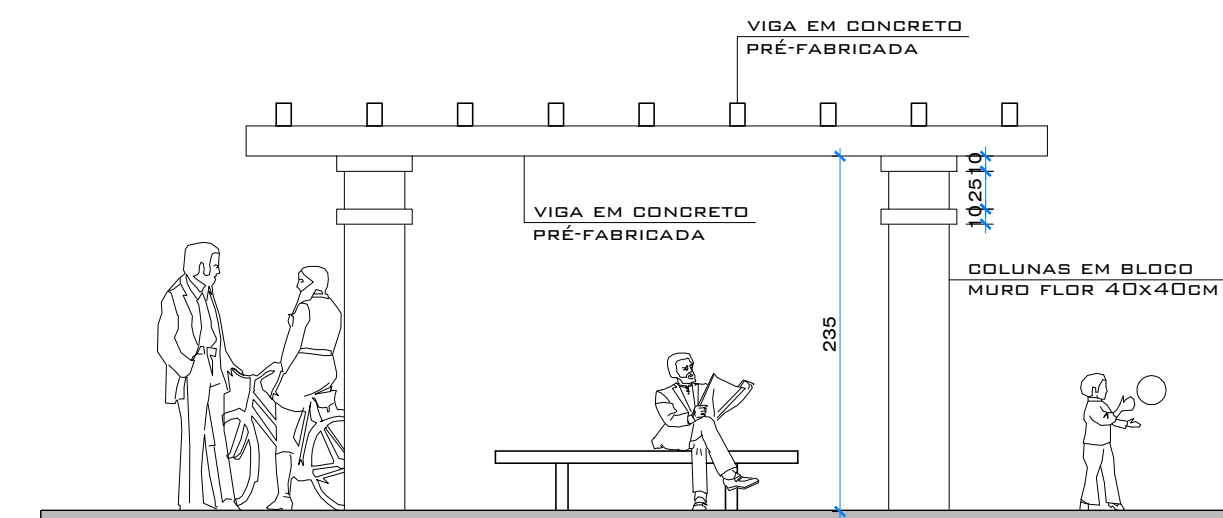

VISTA PERGOLADO
ESC. 1/50

CONTEÚDO - PRAÇA CENTRAL JOÃO PROVIN - IMPLANTAÇÃO - DETALHES			
PROPRIETÁRIO - PREFEITURA MUNICIPAL DE MAXIMILIANO DE ALMEIDA - RS			
ENDEREÇO OBRA - PRAÇA CENTRAL JOÃO PROVIN - MAXIMILIANO DE ALMEIDA - RS			
PROJETO - REVITALIZAÇÃO DA PRAÇA JOÃO PROVIN		ÁREA - XXX,XXM²	ÁREA TOTAL 5.170,00M²
PREFEITURA MUNICIPAL DE MAXIMILIANO DE ALMEIDA			
RUA JOSÉ BONIFÁCIO, 340 - MAXIMILIANO DE ALMEIDA - RS - CEP 99890-000 - FONE (54) 3397 1166 - 3397 1133			
PROJETO		PROPRIETÁRIO	
THIAGO DE SOUZA ARQ. CAU A35799-5		PREFEITURA MUNICIPAL MAX. DE ALMEIDA	
OBS.:			
DATA - 01/10/2018	VISTO -	ESCALA - INDICADA	NÚMERO - A-02
DESENHO - THIAGO DE SOUZA			